

«СОГЛАСОВАНО»  
Глава Администрации  
Эльтонского сельского  
поселения Палласовского  
муниципального района



Сурганов Н.А.  
ФИО

дата      подпись

«УТВЕРЖДАЮ»  
Директор МКОУ «Эльтонская  
СШ»  
Палласовского муниципального  
района Волгоградской области



Мендышева А.И.

дата      подпись      ФИО

«СОГЛАСОВАНО»  
Врио начальника  
Госавтоинспекции МВД РФ по  
Палласовскому району  
лейтенант полиции

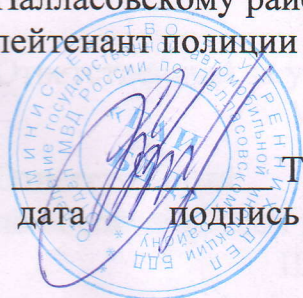

Турбеков Т.Б.

дата      подпись      ФИО

# ПАСПОРТ

дорожной безопасности

муниципального казённого общеобразовательного учреждения

«Эльтонская средняя школа»

Палласовского муниципального района

Волгоградской области



## Общие сведения

Муниципальное казённое общеобразовательное учреждение «Эльтонская средняя школа» Палласовского муниципального района Волгоградской области

(Полное наименование образовательного учреждения)

Юридический адрес: 404256, ул. Калинина, 10, п. Эльтон, Палласовский район, Волгоградская область

Фактический адрес: 404256, ул. Калинина, 10, п. Эльтон, Палласовский район, Волгоградская область

Руководители образовательного учреждения:

Директор Мендышева Анастасия Ивановна 89954126119  
(фамилия, имя, отчество) (телефон)

Ответственный за учебно-воспитательный процесс  
Уразгалиева Зинеп Амангалиевна 89044293887  
(фамилия, имя, отчество) (телефон)

Ответственный  
по воспитательной работе  
Шатенова Жемс Халимадденовна 89377398817  
(фамилия, имя, отчество) (телефон)

Ответственные от  
Госавтоинспекции старший инспектор Филатьев Р.С.  
(должность) (фамилия, имя, отчество)

Ответственные работники  
за мероприятия по профилактике  
детского травматизма  
Кадырбулатова Айгуль Ибрагимовна 89954225307  
(фамилия, имя, отчество) (телефон)

Руководитель или ответственный  
работник дорожно-эксплуатационной  
организации, осуществляющей  
содержание улично-дорожной  
сети (УДС)\* Сурганов Николай Алексеевич 89275350848

Количество учащихся/воспитанников дошкольной группы - 266/69

Наличие уголка по БДД в рекреации 2 этажа

Наличие класса по БДД нет  
(если имеется, указать место расположения)

Наличие автогородка (площадки) по БДД нет

Наличие автобуса в образовательном учреждении имеется  
(при наличии автобуса)

Владелец автобуса МКОУ «Эльтонская СШ»  
(образовательное учреждение, муниципальное образование и др.)

Время занятий в образовательном учреждении:

1-ая смена: 08.00 – 14.10 (период)

2-ая смена: 12.40 – 16.50 (период)

внеклассные занятия: 16.00 – 18.00 (период)

Телефоны оперативных служб:

Полиция п. Эльтон -8844 92 56 8 02

ОВД г. Палласовка – 8844 92 61 6 89

ПЧ п.Эльтон – 8844 92 56 0 03



## Содержание

### I. План-схемы МКОУ «Эльтонская СШ».

1. Район школы, пути движения транспортных средств и детей (обучающихся, воспитанников).
2. Организация дорожного движения в непосредственной близости от школы с размещением соответствующих технических средств организации дорожного движения, маршруты движения детей и расположение парковочных мест.
3. Маршруты движения организованных групп детей от школы к стадиону, парку или спортивно-оздоровительному комплексу.
4. Пути движения транспортных средств к местам разгрузки/погрузки и рекомендуемые безопасные пути передвижения детей по территории образовательного учреждения.

### II. Информация об обеспечении безопасности перевозок детей специальным транспортным средством (автобусом).

1. Общие сведения.
2. Маршрут движения автобуса до образовательного учреждения.
3. Безопасное расположение остановки автобуса у школы.

### III. Приложение (фотографии автобуса)







2. Схема организации дорожного движения в непосредственной близости от образовательного учреждения с размещением соответствующих технических средств организации дорожного движения, маршрутов движения детей и расположения парковочных мест

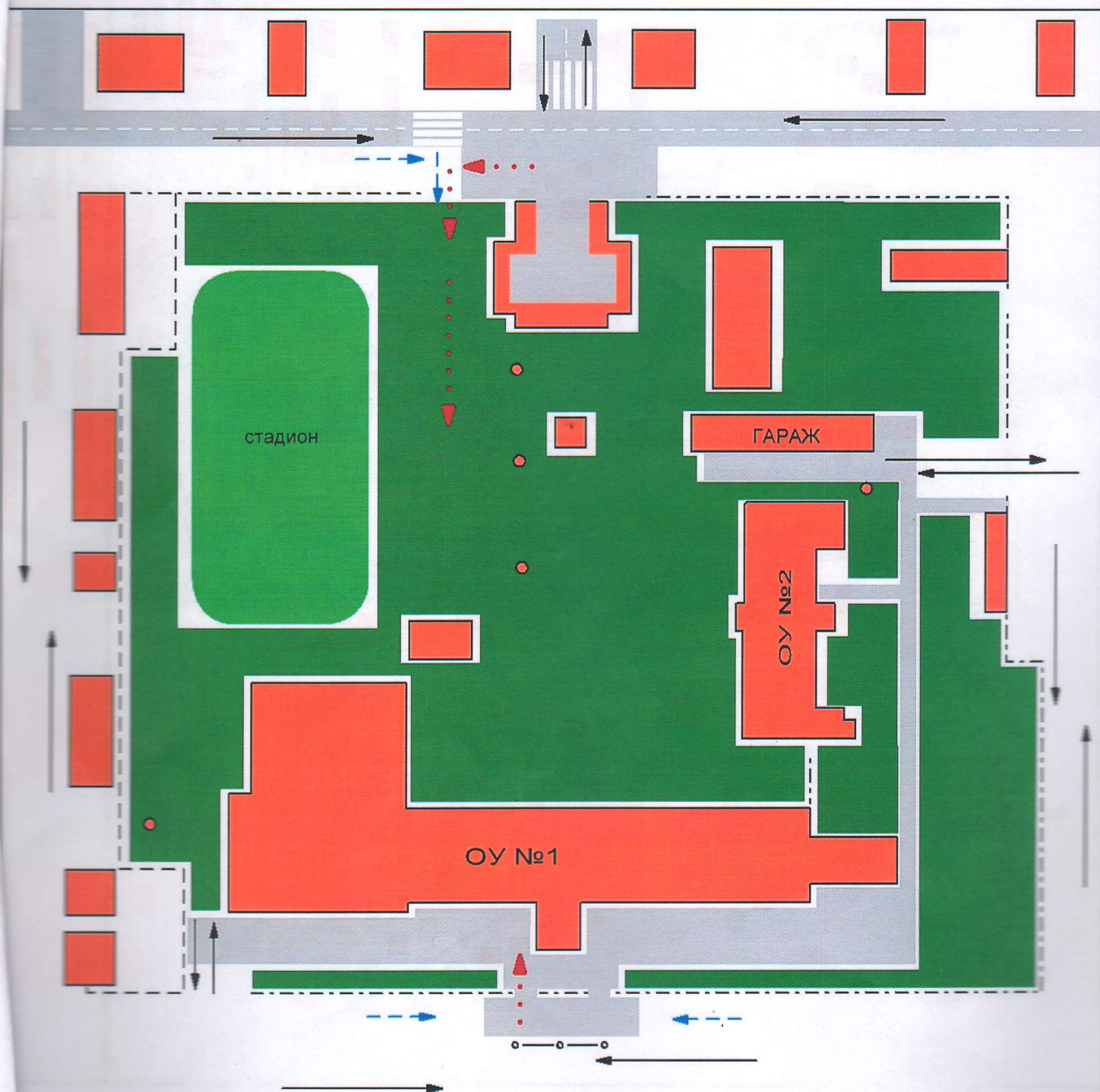

- - пешеходное ограждение
- - - - - ограждение образовательного учреждения и стоянки транспортных средств
- - - - -▶ - направление движения детей от остановок маршрутных транспортных средств
- - - - -▶ - направление движения детей от остановок частных транспортных средств
- - искусственное освещение
- - направление движения транспортного потока



Маршруты движения организованных групп детей  
от образовательного учреждения к стадиону, парку  
или спортивно-оздоровительному комплексу



- жилая застройка
- проезжая часть
- направление безопасного движения группы детей
- « стадиону, парку или в спортивно-оздоровительный комплекс



4. Пути движения транспортных средств к местам разгрузки/погрузки и рекомендуемые пути передвижения детей по территории образовательного учреждения

1. Общеплановый вид

Масштаб 1:200  
1:500

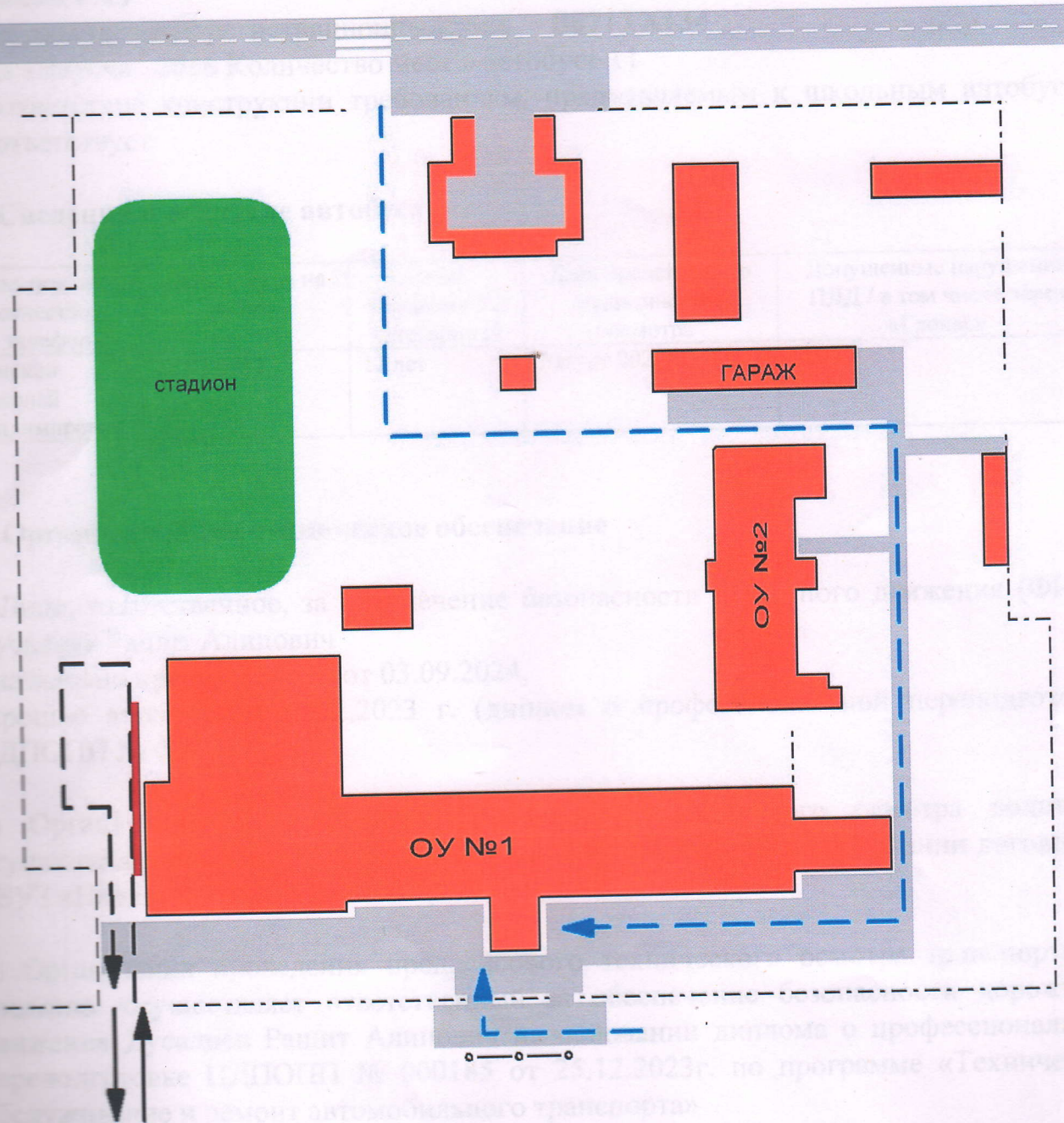

- место разгрузки/погрузки
- въезд/выезд грузовых транспортных средств
- движение грузовых транспортных средств по территории образовательного учреждения
- движение детей и подростков на территории образовательного учреждения



## II. Информация об обеспечении безопасности перевозок детей специальным транспортным средством (автобусом).

### 1. Общие сведения

Марка ГАЗ 322121

Модель ГАЗ

Государственный регистрационный знак В871ТХ134

Год выпуска 2016 Количество мест в автобусе 11

Соответствие конструкции требованиям, предъявляемым к школьным автобусам, соответствует

### 1. Сведения о водителе автобуса

Фамилия, имя, отчество, телефон	Дата приема на работу	Стаж вождения ТС категории D	Дата предстоящего медицинского осмотра	Допущенные нарушения ПДД / в том числе через «Глонас»
Пенской Николай Владимирович	28.03.2013	12 лет	Август 2025г	нет

### 2. Организационно-техническое обеспечение

1) Лицо, ответственное, за обеспечение безопасности дорожного движения (ФИО):  
Дусалиев Рашит Алипович

- назначено приказ № 252 от 03.09.2024,

- прошло аттестацию 25.12.2023 г. (диплом о профессиональной переподготовке ЦДПОПП № 000185)

2) Организация проведения предрейсового медицинского осмотра водителя: осуществляет фельдшер Эльтонской участковой больницы на основании договора с ГБУЗ «Палласовская ЦРБ».

3) Организация проведения предрейсового технического осмотра транспортного средства: осуществляет ответственный за обеспечение безопасности дорожного движения Дусалиев Рашит Алипович на основании диплома о профессиональной переподготовке ЦДПОПП № 000185 от 25.12.2023г. по программе «Техническое обслуживание и ремонт автомобильного транспорта»

4) Дата очередного технического осмотра - февраль 2025 года

5) Место стоянки автобуса в нерабочее время меры, исключая несанкционированное использование – гараж на территории школьного двора, технические работники школы, видеонаблюдение



6) Место ремонта и технического обслуживания автобуса: на месте

7) Наличие и работоспособность алкозамка. Факты сработки отсутствуют.



3. Стандартное расположение остановки автобуса у образовательного учреждения

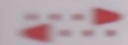

-  - движение детей и подростков к месту посадки/высадки
-  - движение школьного автобуса
-  - место посадки/высадки детей и подростков























Протипувано, пронумеровано  
и скреплено печатью

на 160 лис.

Директор школы МКОУ

А.И. Меньшиков

« 8 »

сентября 2008 г.

